

はたらくって どんなこと?

第13回連合大阪「Kids職場見学会」に行こう!

2018年

7月26日(木)

8月6日(月)

8月7日(火)

8月23日(木)



※写真は昨年のKids職場見学会の様子です。

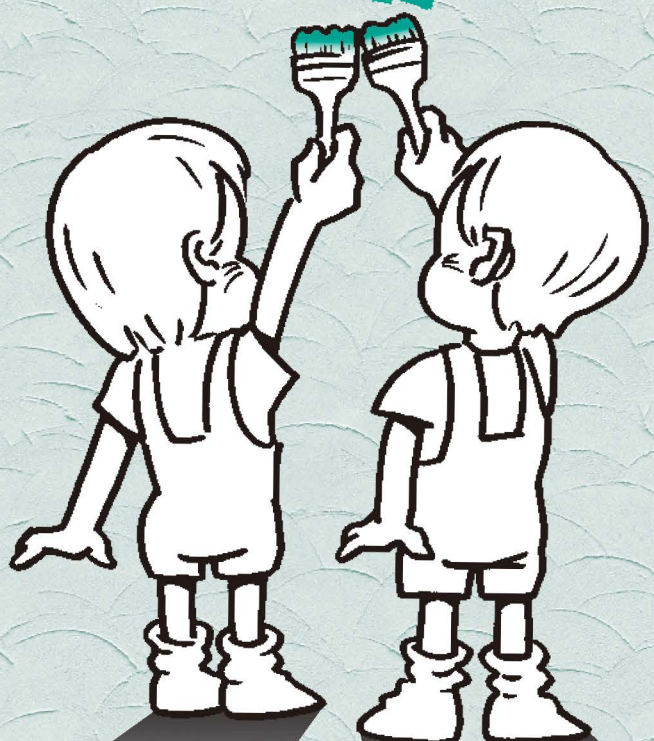

みなさんは「はたらく」って、考えたことがありますか?

人はなぜ「はたらく」のでしょうか?世の中にはいろんな仕事があり、たくさんの方が毎日、一生懸命はたらくています。そして、そのたくさんの仕事、どこかでつながっていることを、みなさんは知っていますか?

たとえば、みなさんが毎日食べているご飯(お米)、このお米を作る農家の人、お米をスーパーに運ぶ人、スーパーでお米をたなに並べる人、レジで計算する人、買ったお米を入れる袋を作っている人もいます。買って帰るときには、自転車?その自転車を造る人、自動車?その自動車を造る人と...いろいろたどっていくと、どこかでお父さんやお母さんの仕事につながっていきます。どんな仕事もなくてはならなくて、支え合っています。

夏休みの一日、「Kids職場見学会」に参加して「はたらくこと」について、いっしょに考えてみましょう!

- 参加対象 小学校3年生~6年生
- 内容 4つのコースに分かれ職場見学・体験と働く人との交流を行います

●主催 **連合大阪**
Tel: 06-6949-1105

●後援 (予定) 大阪府教育委員会
大阪市教育委員会
柏原市教育委員会

はたらくってどんなこと?



募集要項



日程

2018年7月26日(木)、8月6日(月)、8月7日(火)、8月23日(木)



参加対象

小学校3年生～6年生



見学コース

- ①いずれのコースも、保護者の方も同伴できますが、全体の人数によっては調整させていただきます。あらかじめご了承ください。同伴を希望される場合は申込用紙に同伴者名をご記入ください。
- ②見学コースごとの注意事項については、事前に送付する「参加のしおり」でお知らせしますが、すべてのコースについて運動靴と帽子の着用をお願いします。
(工場内や事業場内は危険な場所もあるため、ハイヒールやサンダルなどでお越しの場合は、見学会への参加をご遠慮いただく場合があります)
- ③解散時間は、プログラムの進行状況や交通状況により若干前後する場合があります。



参加費

無料
(集合場所までおよび解散場所以降の交通費は各自でご負担ください)

コース番号	開催日	見学事業所	所在地
A	7/26(木)	西大阪治水事務所 津波・高潮ステーション 港内視察(船上)	大阪市西
B	8/6(月)	大阪メトロ 緑木検車場	大阪市住之
C	8/7(火)	パナソニック サイクルテック	柏原市片
D	8/23(木)	新大阪郵便局	大阪市此

* Aコースは、解散場所から連合大阪まで片道約30分のバス移動となります。また、見学の中で船に乗る時間が約1時間あります。

* Cコースは、集合(解散)場所より現地まで片道約1時間のバス移動となります。

* 集合・解散時間は、若干変更する場合があります。詳しくは「参加のしおり」でお知らせします。

Kids職場見学会に 参加して、たくさんの 体験をしよう

昼食

4コースすべて昼食の準備はありません。

応募方法

- ①参加希望者は、「第13回連合大阪『Kids職場見学会』参加申込書」に必要事項を記入し、連合大阪までお申し込みください。
- ②申し込みは5月21日(月)から受付を開始し、6月29日(金)必着分で締め切ります。
ただし、受付は原則先着順としますので、定員に達し次第募集を締め切ります。
- ③参加申込者には、申し込み締め切り後に見学コースの決定通知書を郵送いたします。
- ④A・B・Cコースについては7月中旬頃に、Dコースについては7月下旬～8月上旬頃に見学コースの「参加のしおり」などで参加にあたっての詳細を連絡させていただきます。

その他

- ①職場見学会実施中の事故などに備えて、主催者側で参加者全員の保険加入手続きを行います(入院・手術・通院や賠償責任などに適用されます。詳しくは事務局までお問い合わせください)。
- ②職場見学会での各個人での写真撮影などをされる場合は、連合大阪スタッフの指示に従ってください(一部事業場では、写真撮影ができない場所もあります)。
- ③参加者には「Kids職場見学会」実施後、アンケートおよび感想文の提出をお願いします。
- ④連合大阪組合員ではない同じ職場などで働く仲間の皆様も積極的にご参加ください。
- ⑤個人情報の取り扱いについて
 - 参加者の氏名や住所などの個人情報は連合大阪プライバシーポリシーに基づき、管理・保管し、見学先や保険会社などに開示する以外は第三者に提供、開示することは一切ありません。
 - 見学会で連合大阪の同行スタッフが撮影した写真やVTRなどは、連合大阪のホームページや機関紙、報告書などに使用場合があります。その場合も個人が特定されることのないよう留意します。

	内 容	子どもの 募集定員	集合時間	集合場所	解散時間 (予定)	解散場所 (予定)
区	大阪湾に入る尻無川の河口にある水門(高潮や津波から守る水門)の作業見学と津波・高潮ステーションの見学。船での港内視察体験。	20人	12:00	大阪メトロ 中央線または 千日前線「阿波座」駅	17:00	連合大阪事務所 *終了場所は堺市 となり、バスで 戻ります。
江区	検車場見学、体験	20人	12:30	大阪メトロ四つ橋線 「北加賀屋」駅	16:00	大阪メトロ四つ橋線 「北加賀屋」駅
山町	工場見学、ハンドルの微調整体験	20人	12:00	連合大阪事務所	16:30	連合大阪事務所
花区	書状区分機・定型外郵便区分機・小包区分機などの見学 ゆうパックの送付体験	20人	13:30	新大阪郵便局 1階ロビー	16:30	新大阪郵便局 1階ロビー

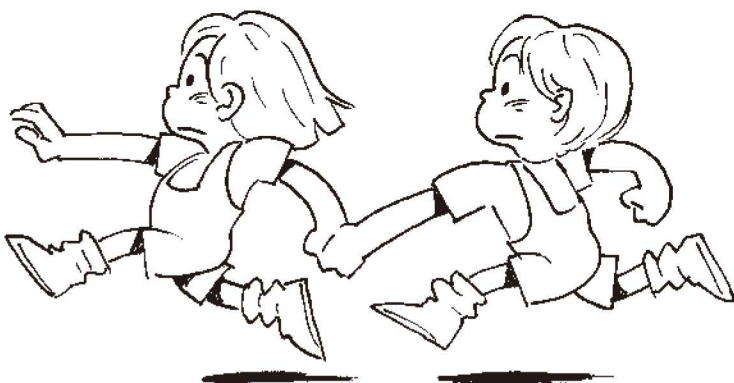

第13回 連合大阪「Kids職場見学会」参加申込書

2018年 月 日

ふりがな			性別	男 ・ 女	
名 前	学 年	年	年齢	歳	
自宅の 連絡先	住所 〒 _____				
	電話 _____		FAX _____		
	E-mail _____				
保護者の 緊急 連絡先	保護者名 _____				
	携帯電話 _____ ※見学会当日、問合せが可能な連絡先を記入してください。				
保 護 者 の 勤 務 先 ・ 加 盟 組 合 _____					
●希望するコースを第2希望まで下記コースより選んで英字を記入して下さい。(必ずしも第1希望とはならない場合があります)			第1 希望		第2 希望
保護者の同伴の有無	1 同伴する (同伴者の名前 _____ 続柄 _____) 2 同伴しない				
特 記 事 項 _____					

●選んでいただくコース

- A. 西大阪治水事務所 (津波・高潮ステーション) C. パナソニック サイクルテック
B. 大阪メトロ緑木検車場 D. 新大阪郵便局

連絡先・申込書送付先 連合大阪「Kids職場見学会」係

住所 〒540-0008 大阪市中央区大手前 2-1-7 大阪赤十字会館5F 連合大阪内
Tel 06-6949-1105 Fax 06-6944-0055 E-mail:m-kubo@rengo-osaka.gr.jp

[事務局記入欄]

受付	整理番号	受付確認	コース	資料発送	参加